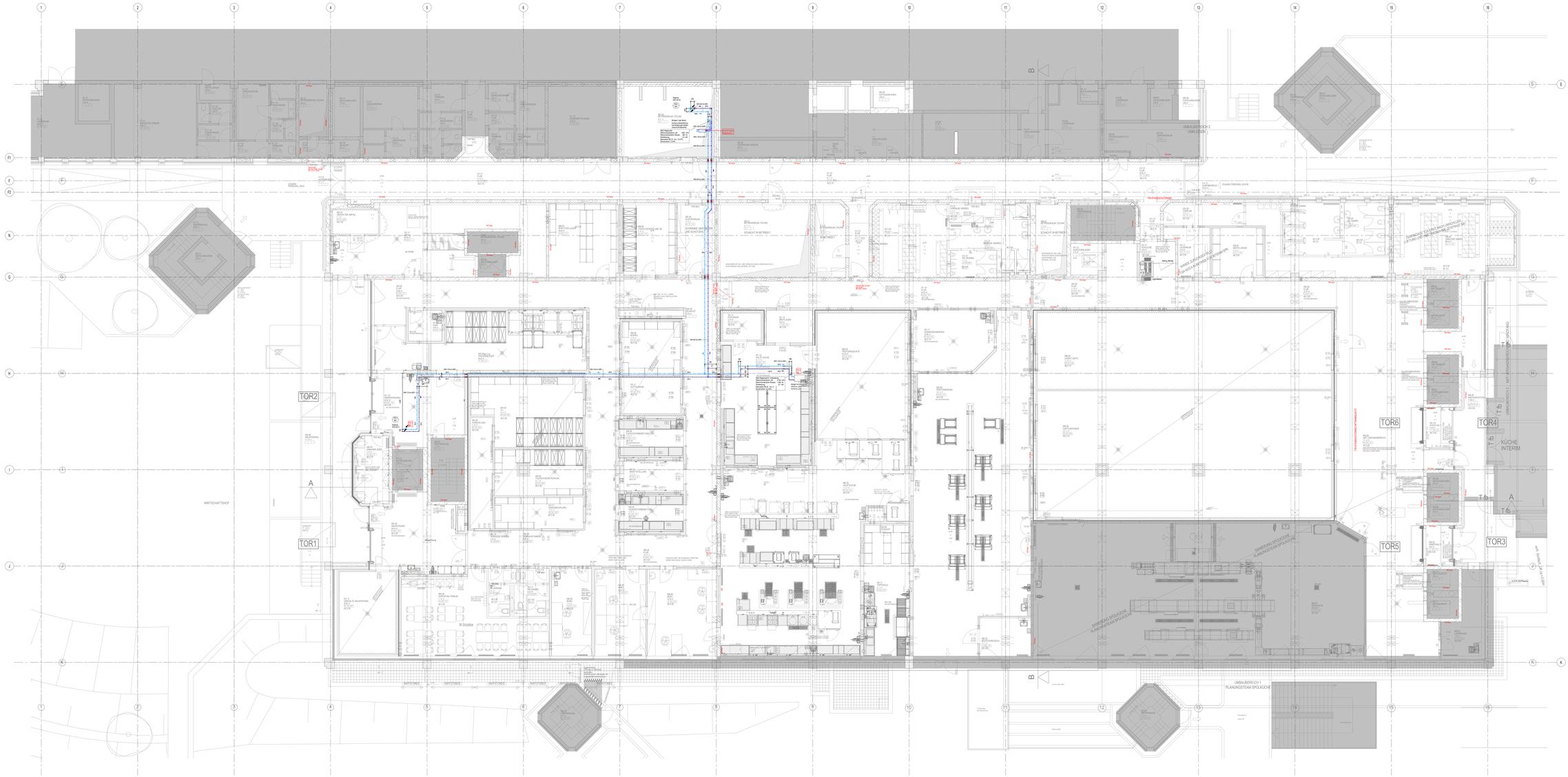

ARCHITEKT	[architektur]
	Kaiserswerth 25 40489 Düsseldorf Fon 0 49 21 - 92 21 0 Fax 0 49 21 - 92 21 99 Mail info@architektur.de
BAUVORHABEN	GEBÄUDE 17.21 - VERSORGUNGSZENTRUM SAMERUNG DER ZENTRALKÜCHE 4029-20250LEIPP - STOPPELA WOHNBETRIEBE 2
Nr.	10.02.2023
Art	08.12.2025
	GRUNDRISS
	U1 / 268

UKD Universitätsklinikum Düsseldorf

hhu Heinrich-Heine-Universität Düsseldorf

UNIVERSITÄTSKLINIKUM DÜSSELDORF

DÜSSELDORF TECHNIK

Verfasser/Ing.	Grundriss Gebäude 17.21 Ebene U1	Zeichnungs-Nr.	1721-U1-WP-268
Maßstab	1:100	Gebäude	17.21
Format	A0	Version	268
Bearbeiter	MS	Gewerk	-
Leistungsphase	5/6 HOAI
Geprüft		Planart	-
Freigabe am	

Index	Änderungsinhalt	Datum	Name